



011 PLANTA DE SITUAÇÃO ATUAL  
ESCALA: 1 | 100

QUADRO DE ÁREAS			
ÁREA DO TERRENO	1.315,91 m²	ÁREA DE CONSTRUÇÃO 1º PAV.	945,10 m²
ÁREA DE CONSTRUÇÃO EXISTENTE	572,16 m²	ÁREA DE CONSTRUÇÃO 2º PAV.	475,83 m²
ÁREA DE COBERTURA EXISTENTE	610,20 m²	ÁREA DE CONSTRUÇÃO TOTAL	1.420,93 m²
ÁREA DE PISO 1º PAVIMENTO	869,78 m²	LAJE DE PISO	471,49 m²
ÁREA DE PISO 2º PAVIMENTO	430,23 m²	LAJE DE FORRO	722,61 m²
ÁREA DE PISO TOTAL	1.300,01 m²	ÁREA DE COBERTURA METÁLICA	975,10 m²

HISTÓRICO		
ALTERAÇÃO	REVISÃO	DATA
1.		
2.		
3.		
4.		
5.		
ARQUITETA:  Documento assinado digitalmente ÁREA DE ASSISTÊNCIA URBANÍSTICA Data: 20/04/2020 14:10:11 (GMT-03:00) Verifique em: https://verificador.ri.gov.br/	ENGENHEIRO RESPONSÁVEL:	PROPRIETÁRIO:
ANKK ASSUNÇÃO ARQUITETA E URBANISTA CAU Nº A1 14282-8		

		<b>GOVERNO DO ESTADO DO PIAUÍ</b>	
<b>SEDUC - SECRETARIA DE ESTADO DA EDUCAÇÃO</b>		<b>U.E. DES. JOÃO PACHECO CAVALCANTE</b>	
DEPARTAMENTO: GERÊNCIA DE ARQUITETURA E ENGENHARIA		DESENHO: <b>ARQ</b>	
TÍTULO DO PROJETO: PROJETO ARQUITETÔNICO DE REFORMA		PRANCHIA: <b>01/12</b>	
ENDEREÇO DO SERVIÇO: RUA ADOLFO JONH TERRY, 1837		ESCALA: INDICADA	
TÍTULO DO DESENHO: PLANTA DE SITUAÇÃO, LOCAÇÃO E COBERTURA DA SITUAÇÃO ATUAL		REVISÃO:	
MUNICÍPIO: CORRENTE	ZONA: URBANA	FASE: PROJETO BÁSICO	DATA: ABRIL/2020
DESENHO(A): SAMARA VELOSO			

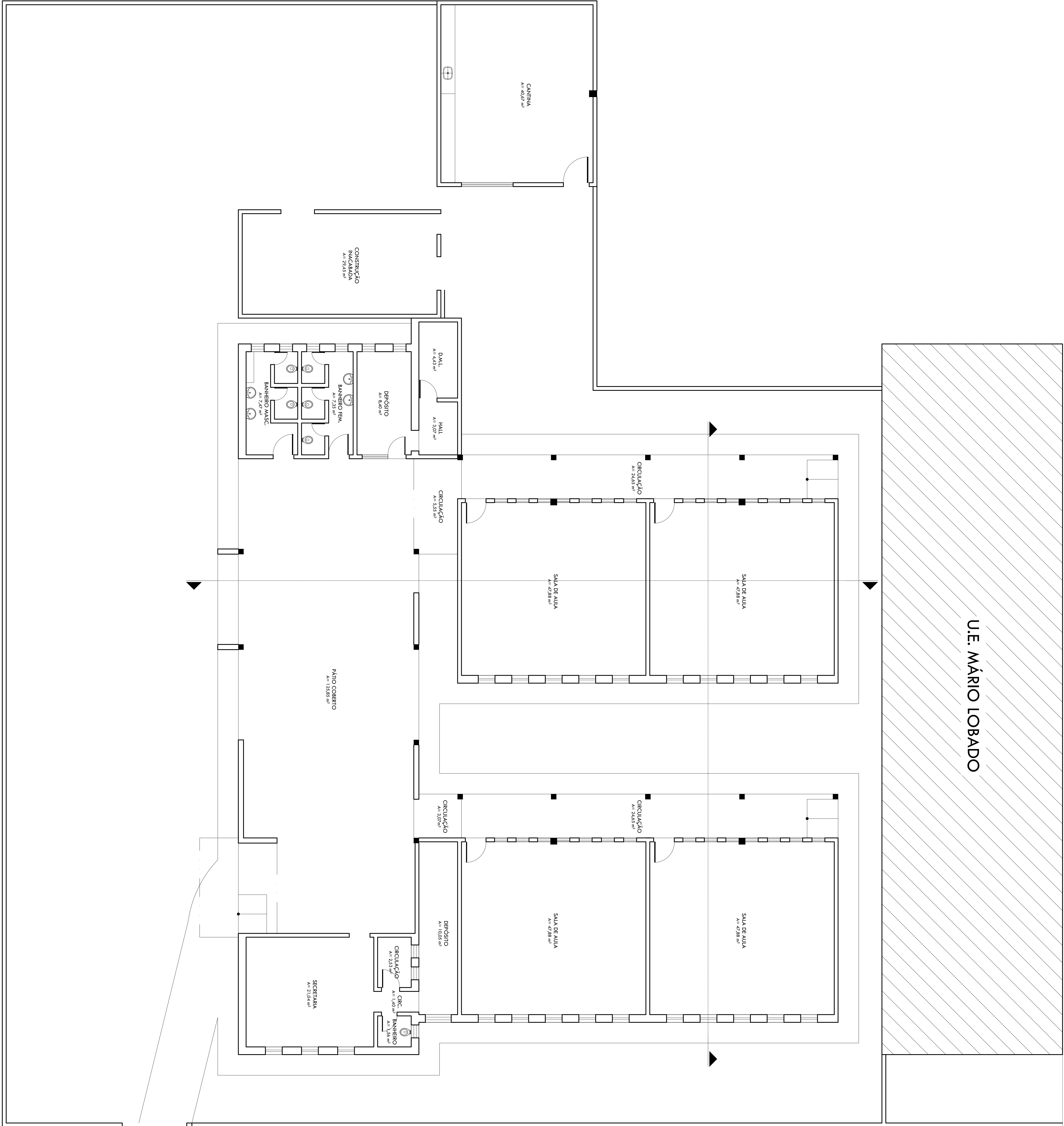

021 PLANTA BAIXA ATUAL  
ESCALA: 1/75

HISTÓRICO		
ALTERAÇÃO	REVISÃO	DATA
1.		
2.		
3.		
4.		
5.		

ARQUITETA:  Documento assinado digitalmente ANIK ASSUNÇÃO OLIVEIRA SOUSA E-mail: ANIK@ANIKSOUSA.COM.BR Verifique em: https://verifica.arq.gov.br/ ANIK ASSUNÇÃO ARQUITETA E URBANISTA CAU Nº A114282-8	ENGENHEIRO RESPONSÁVEL:	PROPRIETÁRIO:
--	-------------------------	---------------

		<b>GOVERNO DO ESTADO DO PIAUÍ</b>	
		SEDUC - SECRETARIA DE ESTADO DA EDUCAÇÃO	
		U.E. DES. JOÃO PACHECO CAVALCANTE	
DEPARTAMENTO: GERÊNCIA DE ARQUITETURA E ENGENHARIA		DESENHO: <b>ARQ</b>	
TÍTULO DO PROJETO: PROJETO ARQUITETÔNICO DE REFORMA		PRANCHAS: <b>02/12</b>	
ENDEREÇO DO SERVIÇO: RUA ADOLFO JONH TERRY, 1837			
TÍTULO DO DESENHO: PLANTA BAIXA EXISTENTE			
MUNICÍPIO: CORRENTE	ZONA: URBANA	ESCALA: INDICADA	
DESENHO(A): SAMARA VELOSO	FASE: PROJETO BÁSICO	DATA: ABRIL/2020	REVISÃO:

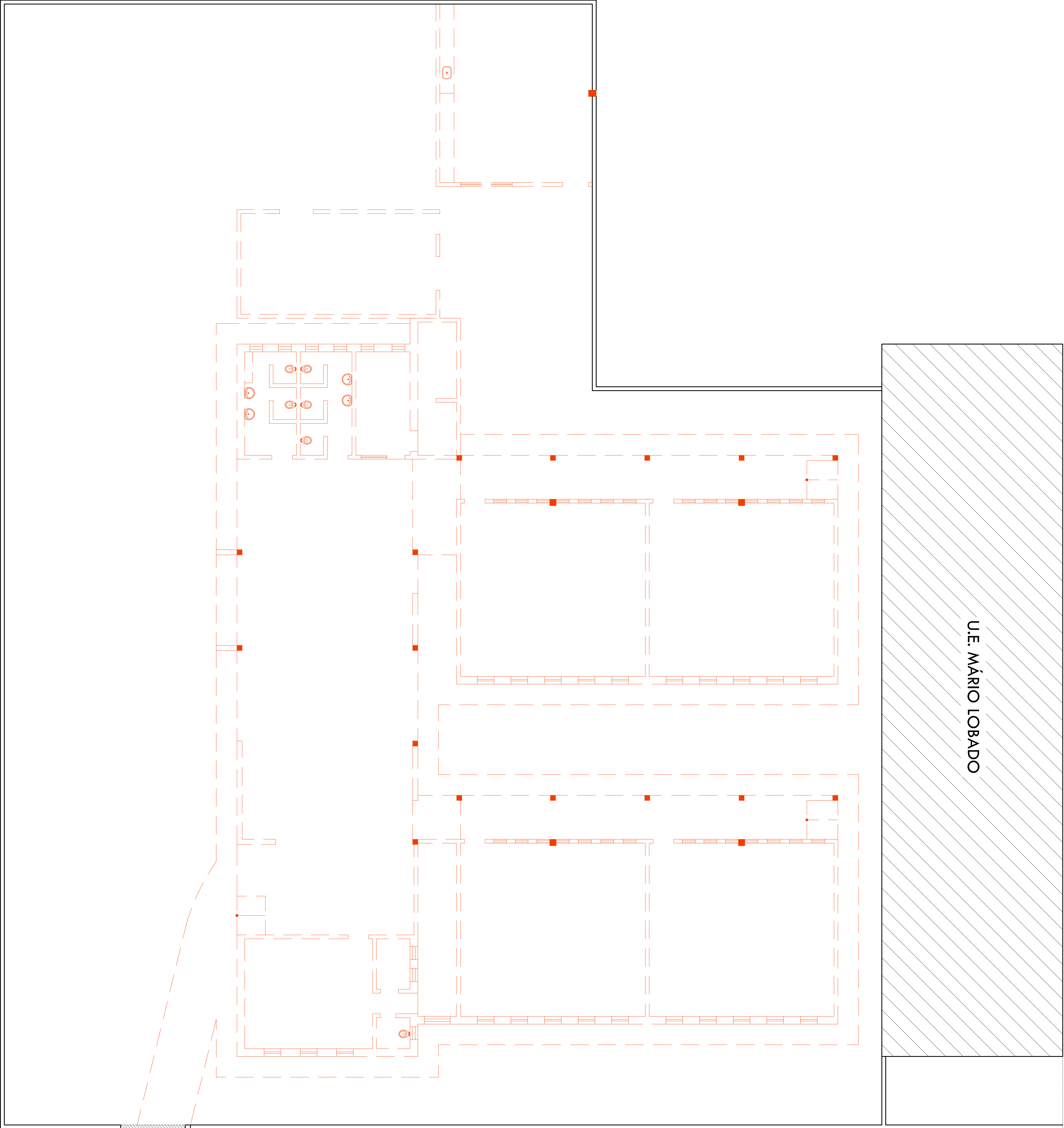

03 | PLANTA BAIXA DE DEMOLIÇÃO E CONSTRUÇÃO

ESCALA: 1 | 75

LEGENDA DEMOLIÇÃO/ CONSTRUÇÃO

- A DEMOLIR
- A CONSERVAR
- A CONSTRUIR

QUADRO DE ÁREAS			
ÁREA DO TERRENO	1.315,91 m²	ÁREA DE CONSTRUÇÃO 1º PAV.	945,10 m²
ÁREA DE CONSTRUÇÃO EXISTENTE	572,16 m²	ÁREA DE CONSTRUÇÃO 2º PAV.	475,83 m²
ÁREA DE COBERTURA EXISTENTE	610,20 m²	ÁREA DE CONSTRUÇÃO TOTAL	1.420,93 m²
ÁREA DE PISO 1º PAVIMENTO	869,78 m²	LAJE DE PISO	471,49 m²
ÁREA DE PISO 2º PAVIMENTO	430,23 m²	LAJE DE FORRO	722,61 m²
ÁREA DE PISO TOTAL	1.300,01 m²	ÁREA DE COBERTURA METÁLICA	975,10 m²

HISTÓRICO		
ALTERAÇÃO	REVISÃO	DATA
1.		
2.		
3.		
4.		
5.		

ARQUITETA:  Documento assinado digitalmente ÁREA DE ASSINADO OLIMPIA SODIA Data: 2020.04.15 14:28:28 -0300 Assinado por: [nome] [sobrenome] [e-mail] ARQ: ASSUNÇÃO ARQUITETA E URBANISTA CAU Nº A1 14282-8	ENGENHEIRO RESPONSÁVEL:	PROPRIETÁRIO:
--	-------------------------	---------------

 GOVERNO DO <b>PIAUI</b> ESTADO DO PIAUÍ PIAUÍ TEM PARANÁ	<div></div> <b>SEDUC - SECRETARIA DE ESTADO DA EDUCAÇÃO</b> <b>U.E. DES. JOÃO PACHECO CAVALCANTE</b>
DEPARTAMENTO: GERÊNCIA DE ARQUITETURA E ENGENHARIA	DESENHO: <b>ARQ</b>
TÍTULO DO PROJETO: PROJETO ARQUITETÔNICO DE REFORMA	PRANCHAS: <b>03/12</b>
ENDEREÇO DO SERVIÇO: RUA ADOLFO JONH TERRY, 1837	ESCALA: INDICADA
TÍTULO DO DESENHO: PLANTA DE DEMOLIÇÃO E CONSTRUÇÃO	REVISÃO:
MUNICÍPIO: CORRENTE	ZONA: URBANA
DESENHO(A): SAMARA VELOSO	FASE: PROJETO BÁSICO
DATA: ABRIL/2020	REVISÃO:



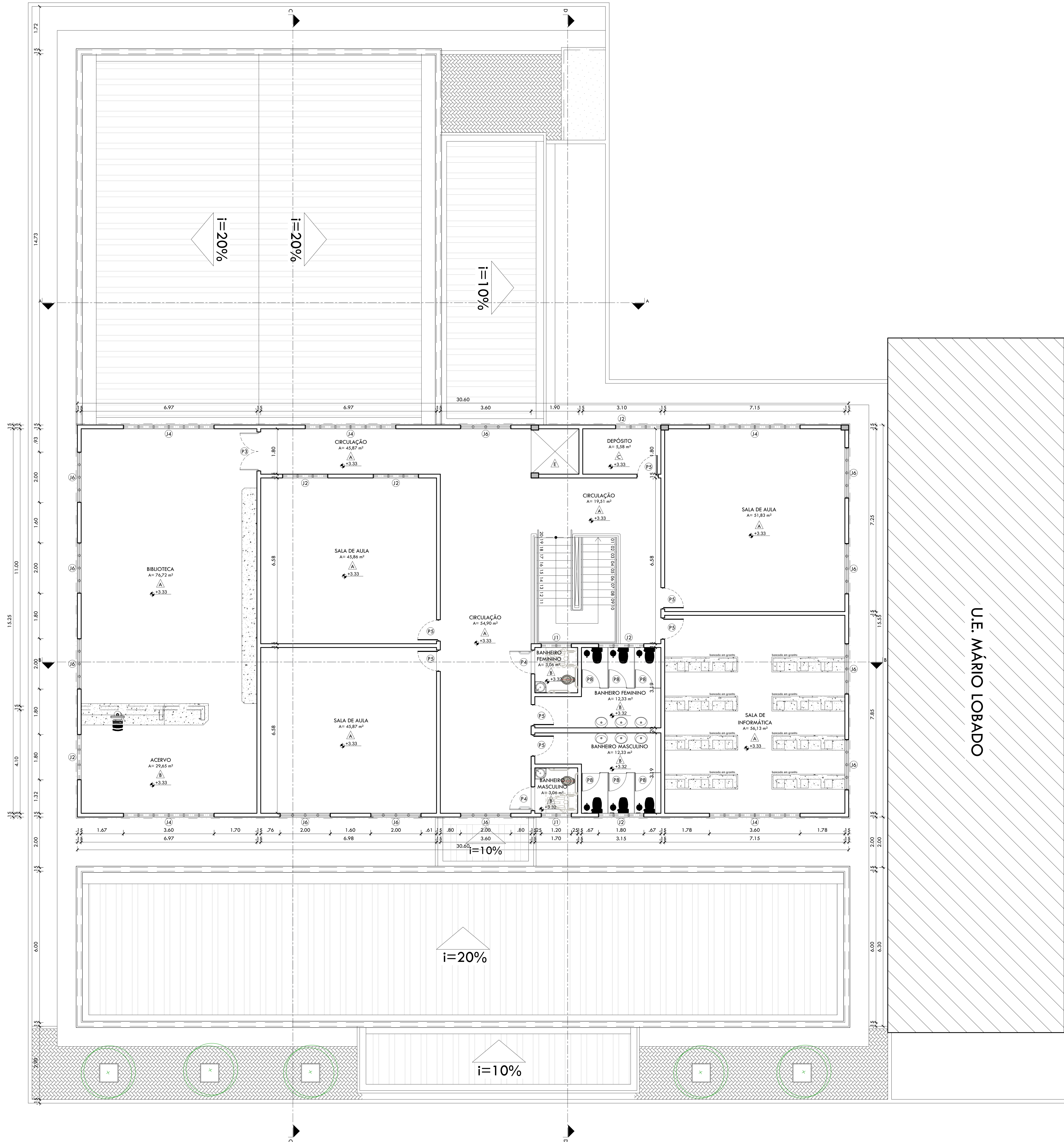

051 PLANTA BAIXA CONSTRUTIVA - PROPOSTA - 2º PAVIMENTO  
ESCALA: 1:175

ESQUADRIAS									
PORTAS	Nº	DIMENSÕES		ÁREA (m²)	TIPO	DESCRIÇÃO DA ESQUADRIA	QUANT. (UNID.)	ÁREA TOTAL (m²)	
		(Largura x Altura x Altura do Piso)							
P1	3,00	2,50	0,00	7,50	CORRER	PORTÃO EM ESTRUTURA EM BARRAS DE METALON, PINTADO COM ESMALTE SINTÉTICO VERMELHO NA COR VERDE FOLHA - Nº 2418. REF. VERBAS OU EQUIVALENTE	01	7,50	
P2	3,00	2,50	0,00	7,50	CORRER	PORTA COM ESTRUTURA DE METALON, FECHAMENTO EM CHAPA DUPLA, PINTADA COM ESMALTE SINTÉTICO VERMELHO NA COR VERDE FOLHA - Nº 2418. REF. VERBAS OU EQUIVALENTE	01	7,50	
P3	1,50	2,10	0,00	3,15	ARRIR (dois folhos)	PORTA COM ESTRUTURA DE METALON, FECHAMENTO EM CHAPA DUPLA, PINTADA COM ESMALTE SINTÉTICO VERMELHO NA COR VERDE FOLHA - Nº 2418. REF. VERBAS OU EQUIVALENTE	03	9,45	
P4	0,90	2,10	0,00	1,89	ARRIR	PORTA COM ESTRUTURA DE METALON, FECHAMENTO EM CHAPA DUPLA, PINTADA COM ESMALTE SINTÉTICO VERMELHO NA COR VERDE FOLHA - Nº 2418. E COM BARRA DE ACESIBILIDADE EM INOX. REF. VERBAS OU EQUIVALENTE	06	11,34	
P5	0,80	2,10	0,00	1,68	ARRIR	PORTA COM ESTRUTURA DE METALON, FECHAMENTO EM CHAPA DUPLA, PINTADA COM ESMALTE SINTÉTICO VERMELHO NA COR VERDE FOLHA - Nº 2418. REF. VERBAS OU EQUIVALENTE	22	36,96	
P6	0,80	2,10	0,00	1,68	VAI E VEM	PORTA COM ESTRUTURA DE METALON, FECHAMENTO EM CHAPA DUPLA, PINTADA COM ESMALTE SINTÉTICO VERMELHO NA COR VERDE FOLHA - Nº 2418. REF. VERBAS OU EQUIVALENTE	01	1,68	
P7	0,60	2,10	0,00	1,26	ARRIR	PORTA COM ESTRUTURA DE METALON, FECHAMENTO EM CHAPA DUPLA, PINTADA COM ESMALTE SINTÉTICO VERMELHO NA COR VERDE FOLHA - Nº 2418. REF. VERBAS OU EQUIVALENTE	03	3,78	
P8	0,70	1,65	0,20	1,16	ARRIR	PORTA EM ALUMÍNIO PRISADO ANODIZADO, NA COR NATURAL	16	18,48	
P9	1,50	1,90	0,00	2,85	ARRIR (dois folhos)	PORTA COM ESTRUTURA DE METALON, FECHAMENTO EM CHAPA DUPLA, PINTADA COM ESMALTE SINTÉTICO VERMELHO NA COR VERDE FOLHA - Nº 2418. REF. VERBAS OU EQUIVALENTE	01	2,85	
TOTAL							54	99,54	

JANELAS	Nº	DIMENSÕES (Largura x Altura x Altura do Piso)			ÁREA (m²)	TIPO	DESCRIÇÃO DA ESQUADRIA	QUANT. (UNID.)	ÁREA TOTAL (m²)
	J1	1.20	0.70	1.90	0.84	MAXIM'AR	JANELA EM METALON COM VIDRO TRANSLUCIDO, PINTADO EM TINTA ESMALTE NA COR VERDE FOLHA - Nº 2418. REF. VERBAS.	07	5.88
	J2	1.80	0.70	1.90	1.26	MAXIM'AR		18	22.68
	J3	2.40	0.70	1.90	1.68	MAXIM'AR		03	5.04
	J4	3.60	0.70	1.90	2.52	MAXIM'AR	JANELA EM METALON, PINTADO EM TINTA ESMALTE NA COR VERDE FOLHA - Nº 2418. REF. VERBAS.	11	27.72
	J5	5.40	0.70	1.90	3.78	MAXIM'AR		01	3.78
	J6	2.00	1.50	1.10	3.00	PIVOTANTE		24	72.00
	J7	0.90	1.30	1.20	1.17	MAXIM'AR	JANELA EM METALON COM VIDRO TRANSLUCIDO, PINTADO EM TINTA ESMALTE NA COR VERDE FOLHA - Nº 2418. REF. VERBAS.	01	1.17
	J8	1.20	1.30	1.20	1.56	MAXIM'AR	JANELA EM METALON COM VIDRO TRANSLUCIDO, PINTADO EM TINTA ESMALTE NA COR VERDE FOLHA - Nº 2418. REF. VERBAS.	01	1.56
	JV1	2.00	1.40	1.20	2.80	FIXA	VISOR FIXO EM VIDRO COM ESPESURA 9mm COM RECORTE DE 20cm NA SUA BASE, COM ESTRUTURA EM ALUMINIO ANODIZADO NA COR NATURAL	01	2.80
	JV2	2.00	1.30	1.20	2.60	FIXA	VISOR FIXO EM VIDRO COM ESPESURA 9mm SEM RECORTES, COM ESTRUTURA EM ALUMINIO ANODIZADO NA COR NATURAL	01	2.60
	TOTAL							39	145.23

TABELA DE ACABAMENTO INTERNO				
AMBIENTE	PISO	RODAPE	PARADE	FORRO
A	PISO INDUSTRIAL MOLDADO EM LOCO, COM DIMENSÕES DE 100x100 cm. COR CINZA.		CERÂMICA 10x10 cm, NA COR BRANCO, ATÉ ALTURA DE 150mm. LIMA FIBRA DE CERAÇÃO, 10x10mm, NA COR VERDE, COM REJUNTE BRANCO, ATÉ A ALTURA DE 160mm. PINTURA EM TINTA ACRILICA COR BRANCO NEVE - 200. SEM-BRILHO. REF. VERBAS OU EQUIVALENTE.	FORRO EM GESSO COMUM
B			CERÂMICA 10x10 cm, NA COR BRANCO, COM REJUNTE BRANCO, ATÉ ALTURA DE FORRO.	FORRO EM GESSO COMUM
C	PISO CERÂMICO 40x40 cm. NA COR BRANCO.	SEM RODAPÉ	TINTA ACRILICA COR BRANCO NEVE - 200 - VERCYLL SEMI-BRILHO. REF. VERBAS OU EQUIVALENTE.	FORRO EM GESSO COMUM
D	PISO INDUSTRIAL MOLDADO EM LOCO, COM DIMENSÕES DE 100x100 cm. COR CINZA.		REVESTIMENTO CERÂMICO TIPO TUIOLINHO CERÂMICO COM NATURAL	FORRO EM ALUMÍNIO COMPOSTO NA COR VERDE ESCURO
E	PISO BRUTO		TINTA ACRILICA COR BRANCO NEVE - 200 - VERCYLL SEMI-BRILHO. REF. VERBAS OU EQUIVALENTE.	SEM FORRO

OBSERVAÇÃO:

- AS CAIXAS DAS PORTAS INTERNAS SERÃO COM 3cm DEVENDO ACRESCENTAR 6cm P/ AS ABERTURAS.
- EX.: PORTA DE 80cm, PRECISA-SE DE 86cm.
- BANCADAS EM GRANITO POLIDO COR VERDE UBATUBA E CURVAS DE SOBREPORTE EM AÇO INOX (50x40x25 cm)
- VERIFICAR A ALTURA DO MURO E AUMENTAR PARA A ALTURA DE 2,50m
- O QUADRO DE REVESTIMENTOS DA QUADRA POLIESPORTIVA PADRÃO SEDUC ESTÁ CONTIDO NA PRANCHA 07/09.

QUADRO DE ÁREAS			
ÁREA DO TERRENO	1.315,91 m²	ÁREA DE CONSTRUÇÃO 1º PAV.	945,10 m²
ÁREA DE CONSTRUÇÃO EXISTENTE	572,16 m²	ÁREA DE CONSTRUÇÃO 2º PAV.	475,83 m²
ÁREA DE COBERTURA EXISTENTE	610,20 m²	ÁREA DE CONSTRUÇÃO TOTAL	1.420,93 m²
ÁREA DE PISO 1º PAVIMENTO	869,78 m²	LAJE DE PISO	471,49 m²
ÁREA DE PISO 2º PAVIMENTO	430,23 m²	LAJE DE FORRO	722,61 m²
ÁREA DE PISO TOTAL	1.300,01 m²	ÁREA DE COBERTURA METÁLICA	975,10 m²

HISTÓRICO		
ALTERAÇÃO	REVISÃO	DATA
1.		
2.		
3.		
4.		
5.		
ARQUITETA: DOCUMENTO AUTENTICADO DIGITALMENTE ANEX ASSOCIAÇÃO ARQUITETA E URBANISTA CAU Nº A114282-8	ENGENHEIRO RESPONSÁVEL:	PROPRIETÁRIO:



GOVERNO DO ESTADO DO PIAUÍ

SECRETARIA DA EDUCAÇÃO - SEDUC

GOVERNO DO ESTADO DO PIAUÍ

SEDUC - SECRETARIA DE ESTADO DA EDUCAÇÃO

U.E. DES. JOÃO PACHECO CAVALCANTE

DEPARTAMENTO:

GERÊNCIA DE ARQUITETURA E ENGENHARIA

TÍTULO DO PROJETO:

PROJETO ARQUITETÔNICO DE REFORMA

ENDEREÇO DO SERVIÇO:

RUA ADOLFO JONH TERRY, 1837

TÍTULO DO DESENHO:

PLANTA BAIXA CONSTRUTIVA PROPOSTA - 2º PAVIMENTO

MUNICÍPIO:

CORRENTE

DESENHO(A):

SAMARA VELOSO

ZONA:

URBANA

FASE:

PROJETO BÁSICO

DATA:

ABRIL/2020

DESENHO:

ARQ

05/12

ESCALA:

INDICADA

REVISÃO:





061 PLANTA BAIXA HUMANIZADA - 1º PAVIMENTO  
ESCALA: 1/175

HISTÓRICO		
ALTERAÇÃO	REVISÃO	DATA
1.		
2.		
3.		
4.		
5.		
ARQUITETA: ANIK ASSUNÇÃO ARQUITETA E URBANISTA CAU Nº A114282-8	ENGENHEIRO RESPONSÁVEL:	PROPRIETÁRIO:



GOVERNO DO ESTADO DO PIAUÍ

SECRETARIA DA EDUCAÇÃO - SEDUC

SEDUC - SECRETARIA DE ESTADO DA EDUCAÇÃO

U.E. DES. JOÃO PACHECO CAVALCANTE

DEPARTAMENTO:  
GERÊNCIA DE ARQUITETURA E ENGENHARIA

TÍTULO DO PROJETO:  
PROJETO ARQUITETÔNICO DE REFORMA

ENDEREÇO DO SERVIÇO:  
RUA ADOLFO JONH TERRY, 1837

TÍTULO DO DESENHO:  
PLANTA BAIXA HUMANIZADA PROPOSTA - 1º PAVIMENTO

MUNICÍPIO:  
CORRENTE

DESENHOAS:  
SAMARA VELOSO

DESENHO:  
ARQ

PRANCHAS:  
06/12

ESCALA:  
INDICADA

FASE:  
PROJETO BÁSICO

DATA:  
ABRIL/2020

REVISÃO:



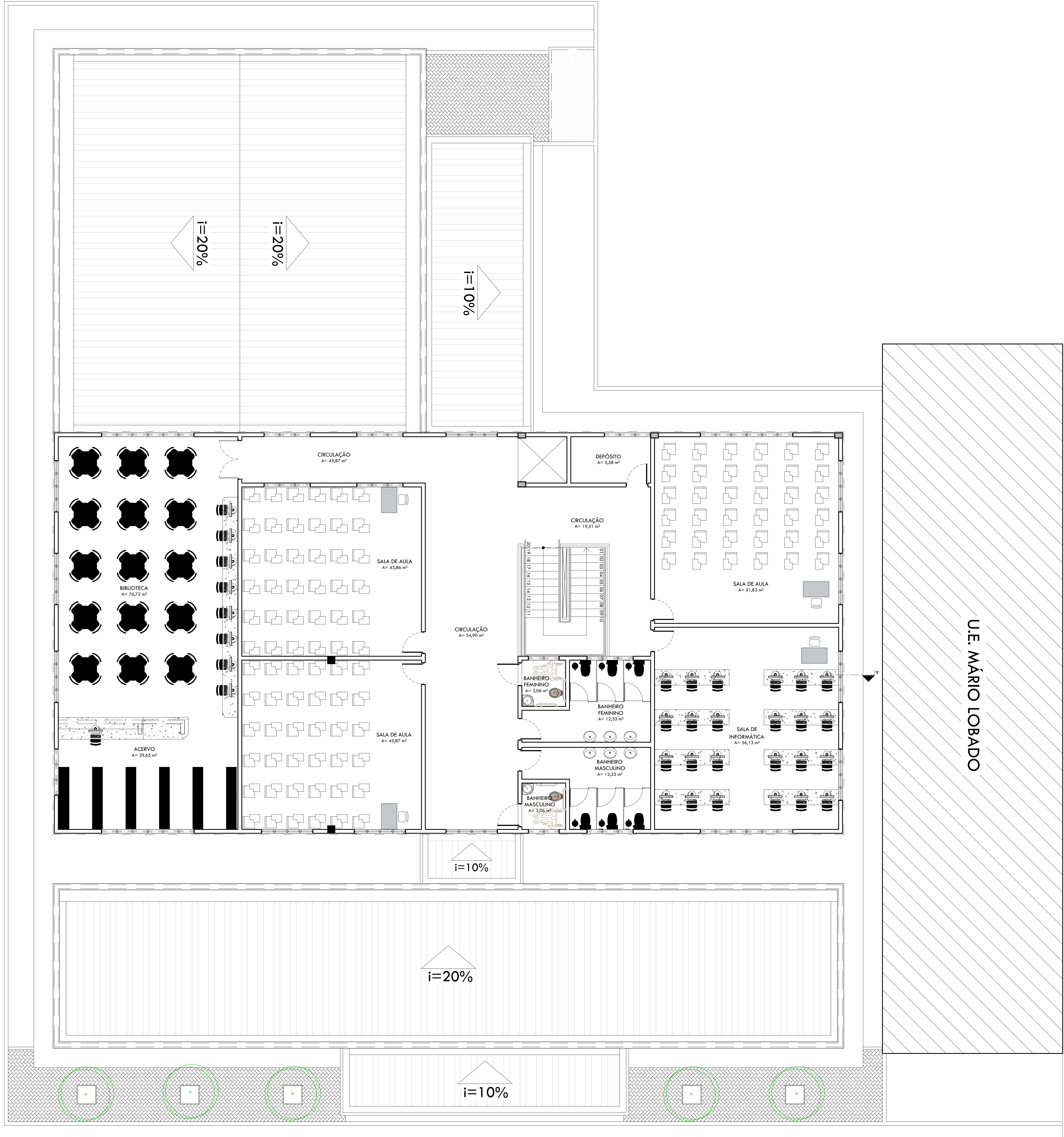

071 PLANTA BAIXA HUMANIZADA - 2º PAVIMENTO

ESCALA: 1/175

HISTÓRICO		
ALTERAÇÃO	REVISÃO	DATA
1.		
2.		
3.		
4.		
5.		

ARQUITETA: gov.br ANEX ASSUNÇÃO ARQUITETA E URBANISTA CAU Nº A114282-8	ENGENHEIRO RESPONSÁVEL:	PROPRIETÁRIO:
--	-------------------------	---------------



GOVERNO DO ESTADO DO PIAUÍ

SEDUC - SECRETARIA DE ESTADO DA EDUCAÇÃO

U.E. DES. JOÃO PACHECO CAVALCANTE

DEPARTAMENTO: GERÊNCIA DE ARQUITETURA E ENGENHARIA	DESENHO:
TÍTULO DO PROJETO: PROJETO ARQUITETÔNICO DE REFORMA	ARQ
ENDEREÇO DO SERVIÇO: RUA ADOLFO JONH TERRY, 1837	PRANCHAS: 07/12
TÍTULO DO DESENHO: PLANTA BAIXA HUMANIZADA PROPOSTA - 2º PAVIMENTO	ESCALA: INDICADA
MUNICÍPIO: CORRENTE	FASE: PROJETO BÁSICO
DESENHO(A): SAMARA VELOSO	DATA: ABRIL/2020
	REVISÃO:



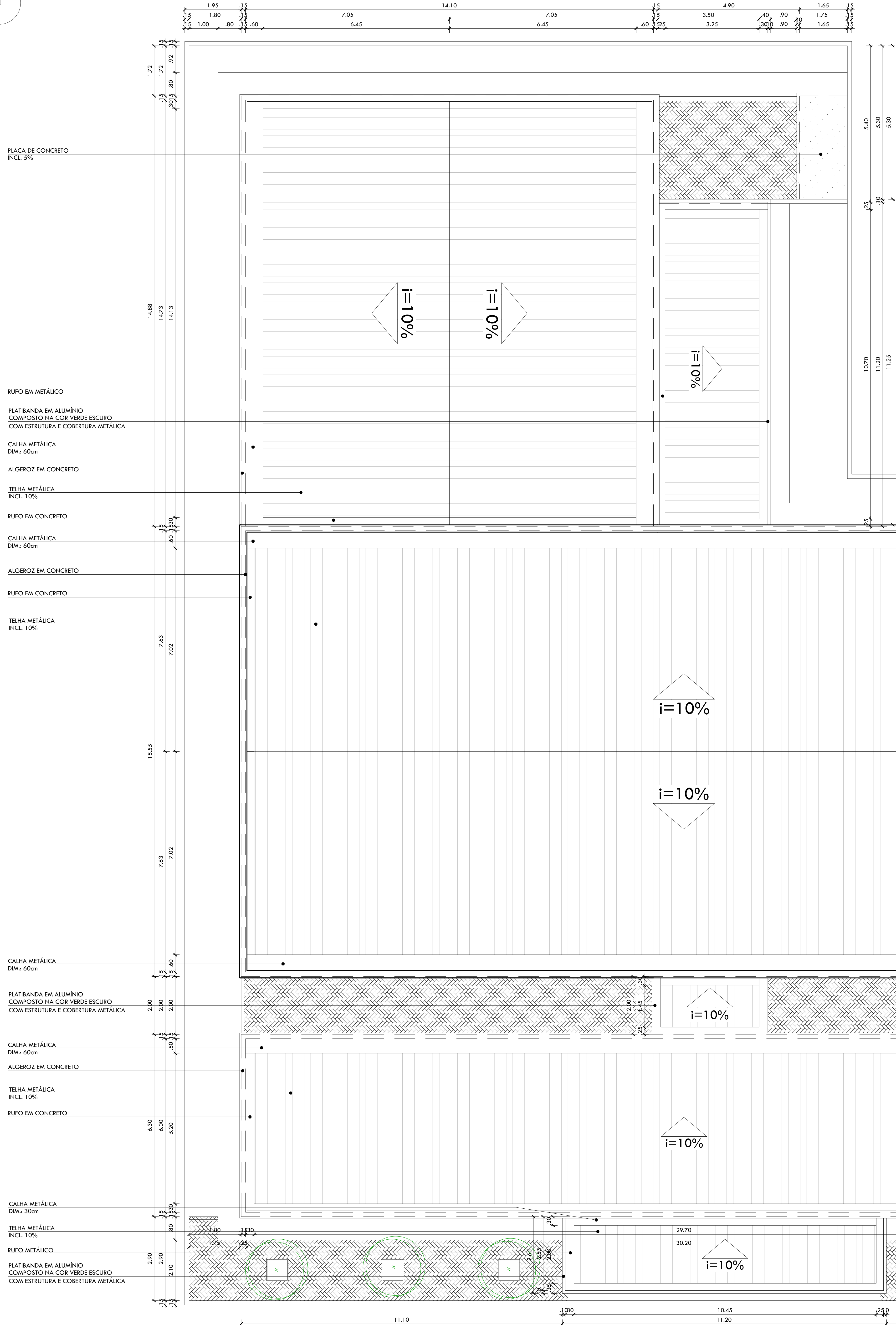
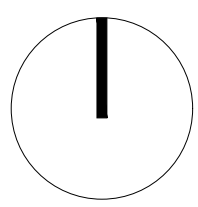

PLACA DE CONCRETO  
INCL. 5%

RUFO EM METÁLICO

PLATIBANDA EM ALUMÍNIO  
COMPOSTO NA COR VERDE ESCURO  
COM ESTRUTURA E COBERTURA METÁLICA

CAIHA METÁLICA  
DIM.: 60cm

ALGEROZ EM CONCRETO

TELHA METÁLICA  
INCL. 10%

RUFO EM CONCRETO

CAIHA METÁLICA  
DIM.: 60cm

ALGEROZ EM CONCRETO

RUFO EM CONCRETO

TELHA METÁLICA  
INCL. 10%

CAIHA METÁLICA  
DIM.: 60cm

PLATIBANDA EM ALUMÍNIO  
COMPOSTO NA COR VERDE ESCURO  
COM ESTRUTURA E COBERTURA METÁLICA

CAIHA METÁLICA  
DIM.: 60cm

ALGEROZ EM CONCRETO

TELHA METÁLICA  
INCL. 10%

RUFO EM CONCRETO

CAIHA METÁLICA  
DIM.: 30cm

TELHA METÁLICA  
INCL. 10%

RUFO METÁLICO

PLATIBANDA EM ALUMÍNIO  
COMPOSTO NA COR VERDE ESCURO  
COM ESTRUTURA E COBERTURA METÁLICA

081 PLANTA BAIXA HUMANIZADA  
ESCALA: 1 | 75

U.E. MÁRIO LOBADO

QUADRO DE ÁREAS			
ÁREA DO TERRENO	1.315,91 m²	ÁREA DE CONSTRUÇÃO 1º PAV.	945,10 m²
ÁREA DE CONSTRUÇÃO EXISTENTE	572,16 m²	ÁREA DE CONSTRUÇÃO 2º PAV.	475,83 m²
ÁREA DE COBERTURA EXISTENTE	610,20 m²	ÁREA DE CONSTRUÇÃO TOTAL	1.420,93 m²
ÁREA DE PISO 1º PAVIMENTO	869,78 m²	LAJE DE PISO	471,49 m²
ÁREA DE PISO 2º PAVIMENTO	430,23 m²	LAJE DE FORRO	722,61 m²
ÁREA DE PISO TOTAL	1.300,01 m²	ÁREA DE COBERTURA METÁLICA	975,10 m²

HISTÓRICO		
ALTERAÇÃO	REVISÃO	DATA
1.		
2.		
3.		
4.		
5.		
ARQUITETA: gov.br ANIK ASSUNÇÃO ARQUITETA E URBANISTA CAU Nº A114282-8	ENGENHEIRO RESPONSÁVEL:	PROPRIETÁRIO:

		<b>GOVERNO DO ESTADO DO PIAUÍ</b>	
<b>SEDUC - SECRETARIA DE ESTADO DA EDUCAÇÃO</b>		<b>U.E. DES. JOÃO PACHECO CAVALCANTE</b>	
DEPARTAMENTO: GERÊNCIA DE ARQUITETURA E ENGENHARIA	TÍTULO DO PROJETO: PROJETO ARQUITETÔNICO DE REFORMA	DESENHO: <b>ARQ</b>	
ENDEREÇO DO SERVIÇO: RUA ADOLFO JONH TERRY, 1837	TÍTULO DO DESENHO: PLANTA DE COBERTURA PROPOSTA	PRANCHIA: <b>08/12</b>	
MUNICÍPIO: CORRENTE	ZONA: URBANA	ESCALA: INDICADA	
DESENHO(A): SAMARA VELOSO	FASE: PROJETO BÁSICO	DATA: ABRIL/2020	REVISÃO:



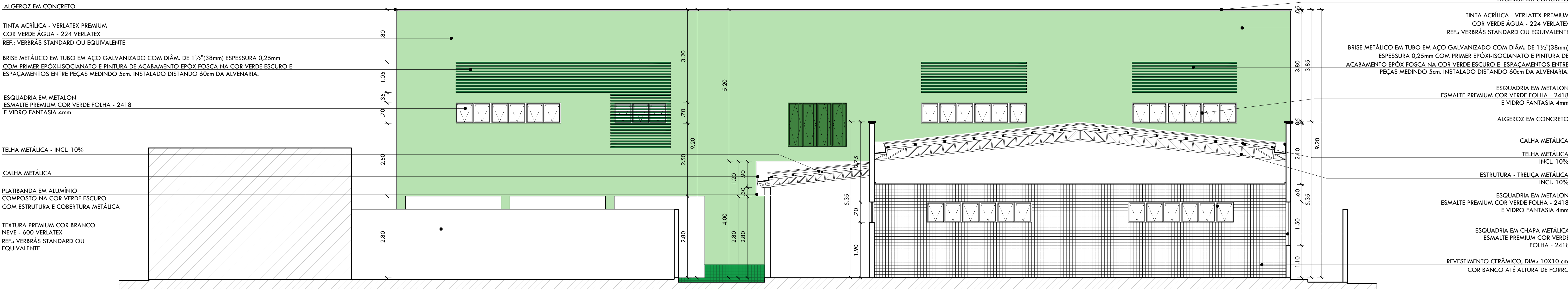

09 | CORTA AA  
ESCALA: 1/75

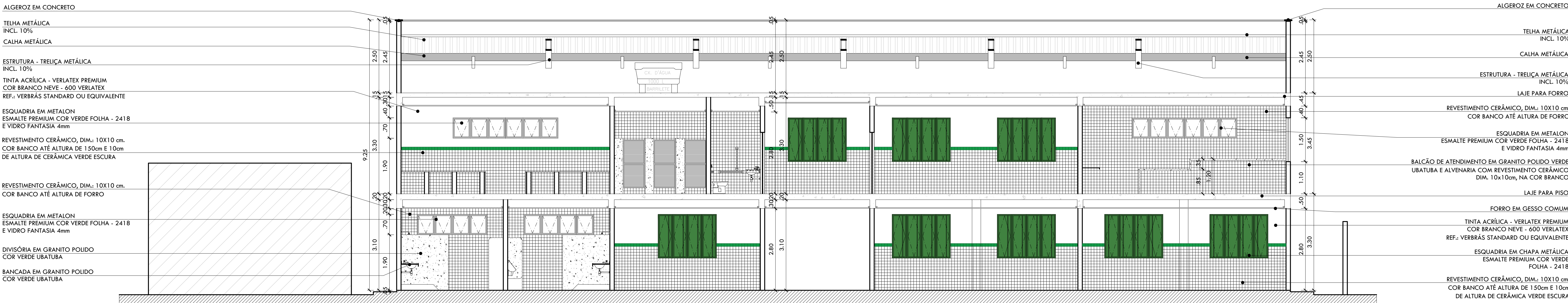

10 | CORTA BB  
ESCALA: 1/75

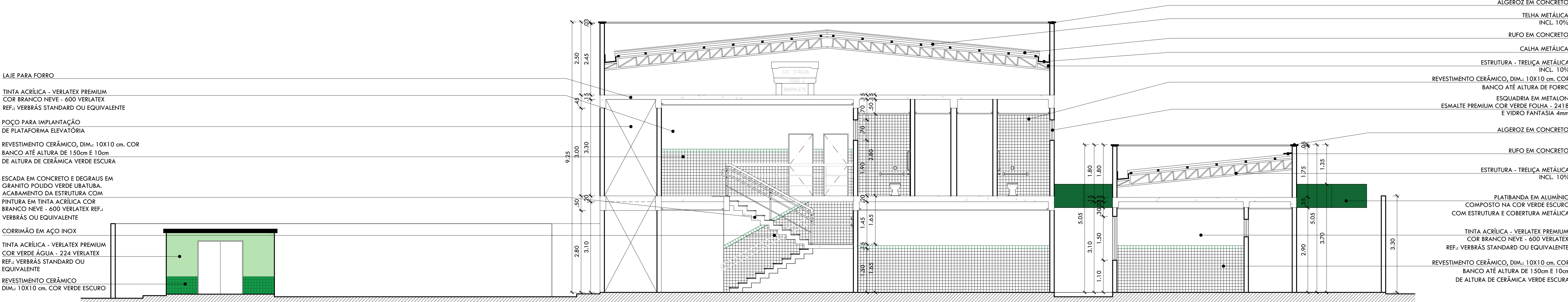

11 | CORTA DD  
ESCALA: 1/75

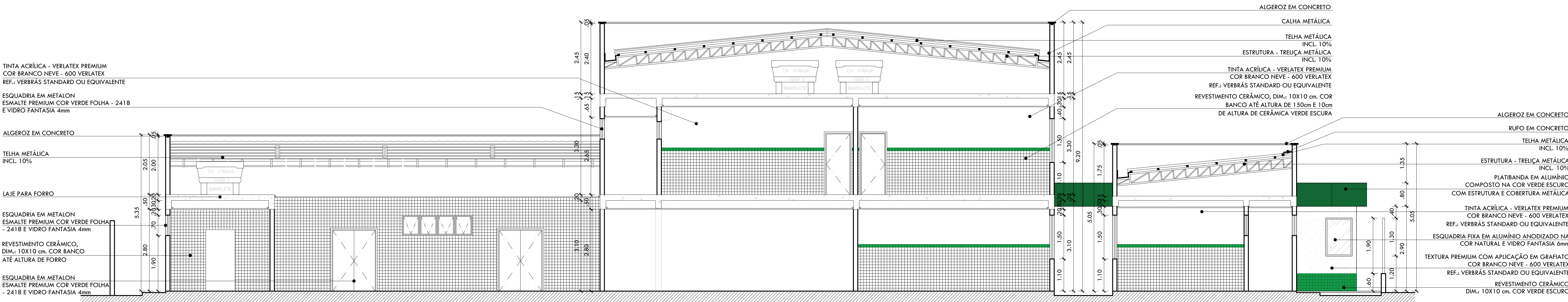

12 | CORTA CC  
ESCALA: 1/75

HISTÓRICO		
ALTERAÇÃO	REVISÃO	DATA
1.		
2.		
3.		
4.		
5.		

ARQUITETA: ANIK ASSUNÇÃO ARQUITETA E URBANISTA CAU Nº A114282-8	ENGENHEIRO RESPONSÁVEL:	PROPRIETÁRIO:
--	-------------------------	---------------

		<b>GOVERNO DO ESTADO DO PIAUÍ</b>	
<b>SEDUC - SECRETARIA DE ESTADO DA EDUCAÇÃO</b>		<b>U.E. DES. JOÃO PACHECO CAVALCANTE</b>	
DEPARTAMENTO: GERÊNCIA DE ARQUITETURA E ENGENHARIA	TÍTULO DO PROJETO: PROJETO ARQUITETÔNICO DE REFORMA	DESENHO: <b>ARQ</b>	FRANCA:
ENDEREÇO DO SERVIÇO: RUA ADOLFO JONH TERRY, 1837	TÍTULO DO DESENHO: CORTES	<b>09/12</b>	
MUNICÍPIO: CORRENTE	ZONA: URBANA	ESCALA: INDICADA	
DESENHO(A): SAMARA VELOSO	FASE: PROJETO BÁSICO	DATA: ABRIL/2020	REVISÃO:



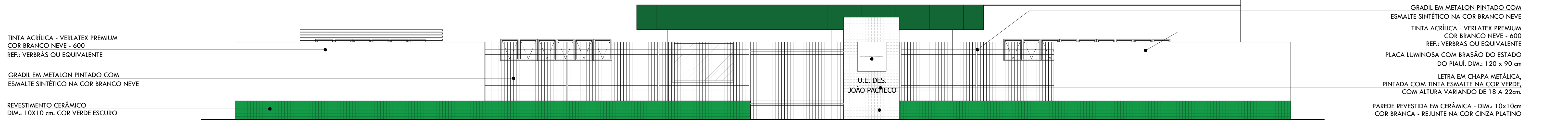

13 FACHADA EXTERNA  
ESCALA: 1:175

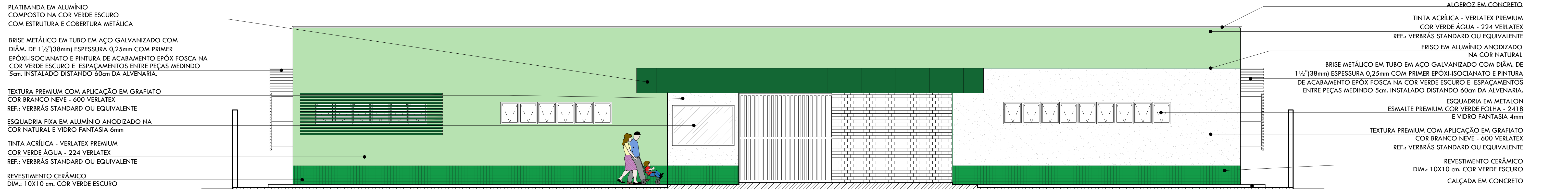

14 FACHADA PRINCIPAL  
ESCALA: 1:175

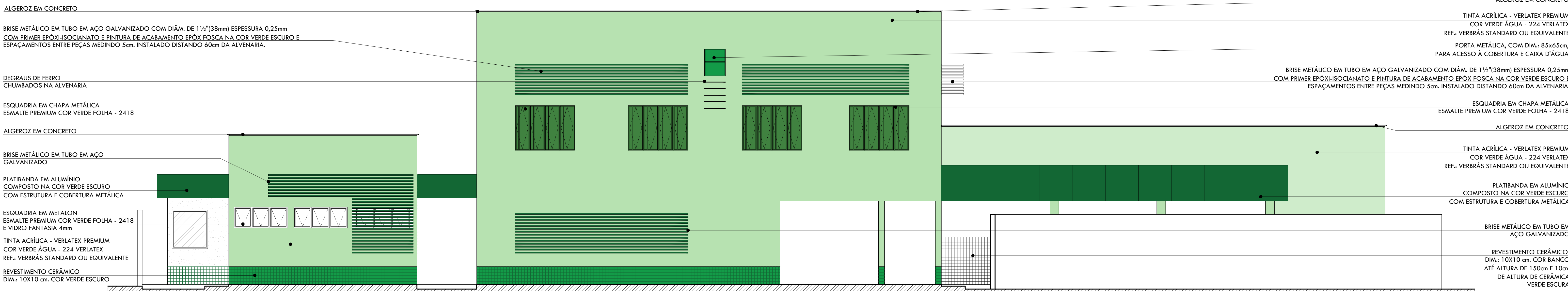

15 FACHADA 02  
ESCALA: 1:175

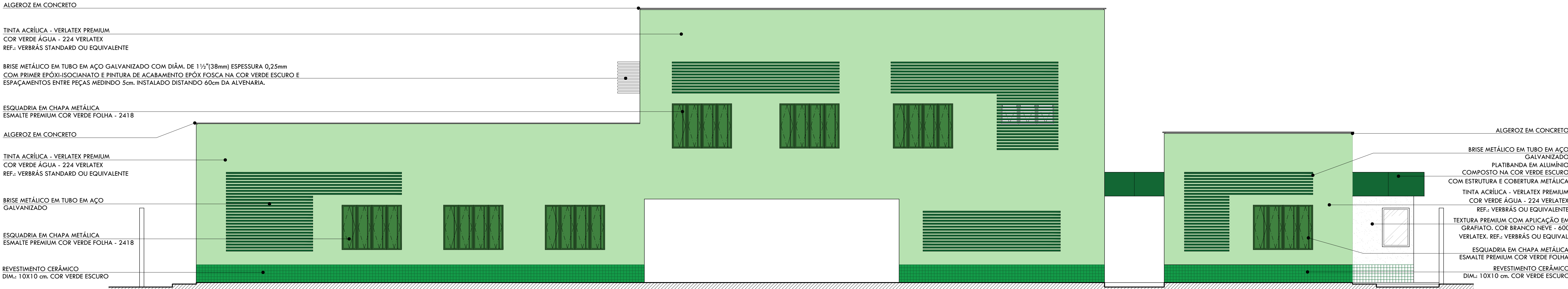

16 FACHADA 03  
ESCALA: 1:175

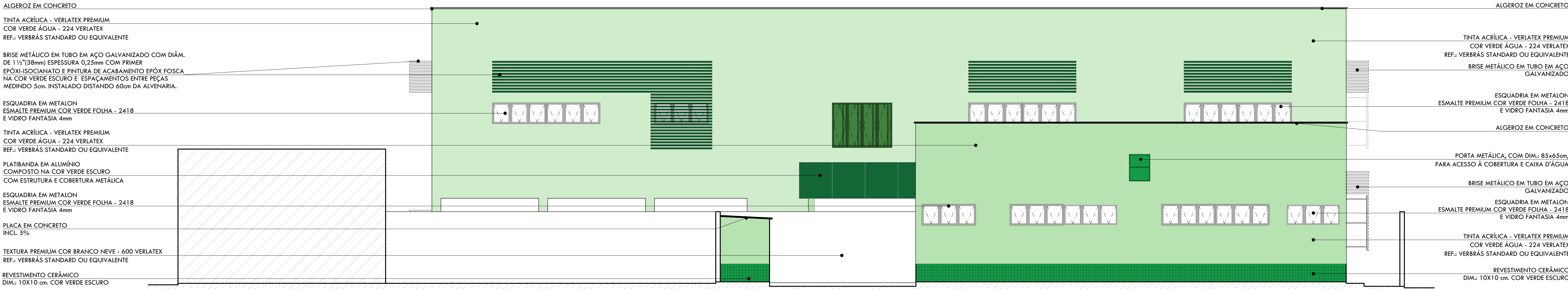

17 FACHADA 04  
ESCALA: 1:175

HISTÓRICO		
ALTERAÇÃO	REVISÃO	DATA
1.		
2.		
3.		
4.		
5.		
ARQUITETA:  Documento assinado digitalmente ANEX ASSASSÃO ARQUITETA E URBANISTA CAU Nº A114282-8	ENGENHEIRO RESPONSÁVEL	PROPRIETÁRIO:

GOVERNO DO ESTADO DO PIAUÍ		
SEDUC - SECRETARIA DE ESTADO DA EDUCAÇÃO		
U.E. DES. JOÃO PACHECO CAVALCANTE		
DEPARTAMENTO: GERÊNCIA DE ARQUITETURA E ENGENHARIA	DESENHO:	ARQ
TÍTULO DO PROJETO: PROJETO ARQUITETÔNICO DE REFORMA	FRANCHA:	10/12
ENDEREÇO DO SERVIÇO: RUA ADOLFO JONH TERRY, 1837	TÍTULO DO DESENHO: FACHADAS	INDICADA
MUNICÍPIO: CORRENTE	ZONA: URBANA	ESCALA: INDICADA
DESENHO(A): SAMARA VELOSO	FASE: PROJETO BÁSICO	DATA: ABRIL/2020
		REVISÃO:



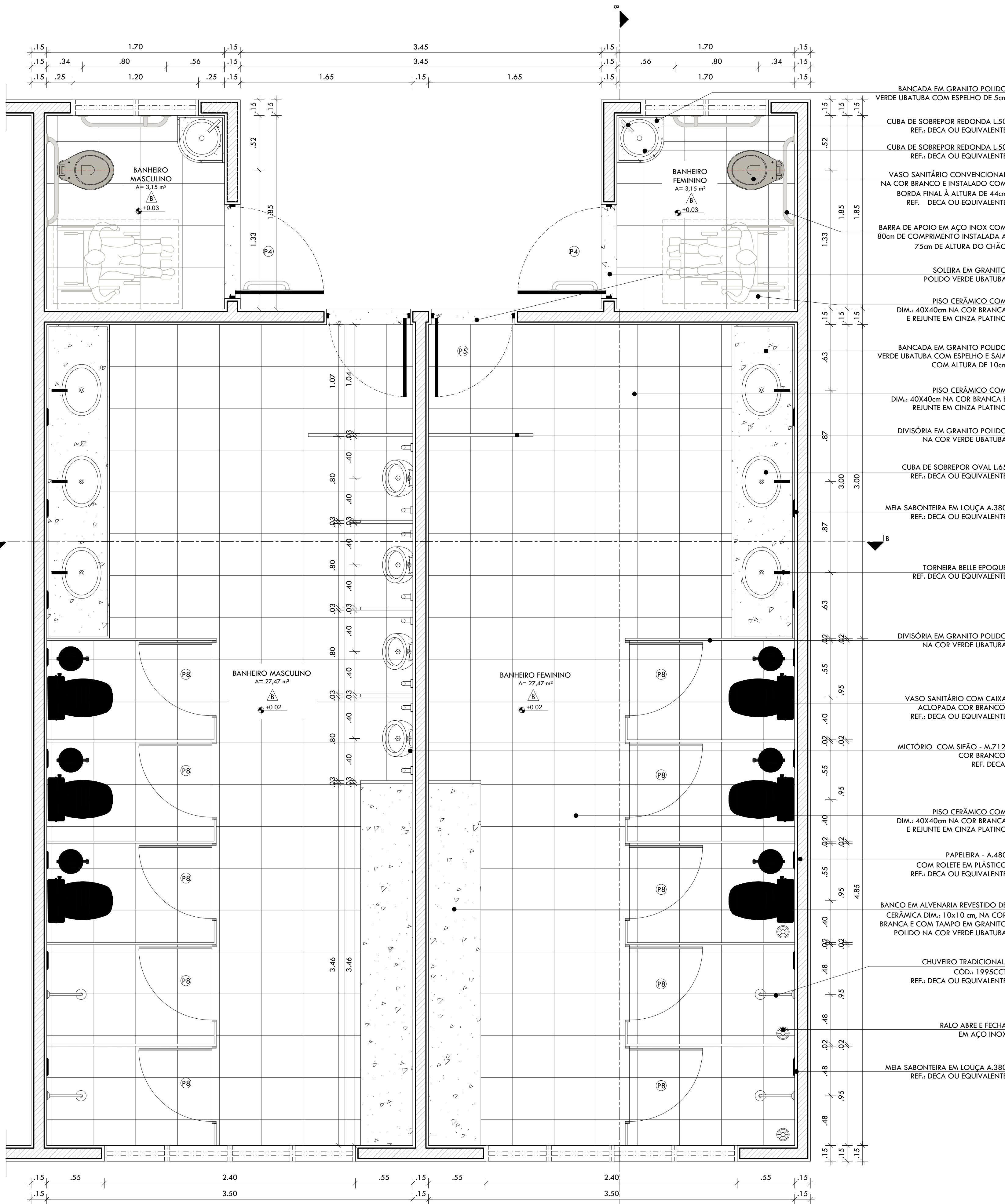

18 | BANHEIROS - DETALHAMENTO  
ESCALA: 1/25

FORRO EM GESSO COMUM  
COM DETALHE EM PÉ SOLTTO

REVESTIMENTO CERÂMICO  
DIM.: 10x10cm NA COR BRANCO  
E REJUNTE NA COR CINZA PLATINA

JANELA EM METALON PINTURA EM  
ESMALTE PREMIUM NA COR VERDE  
FOUHA - 2418 E VIDRO TRANSLÚCIDO  
DE 6mm

CHUVEIRO TRADICIONAL,  
CÓD.: 1995CCT  
REF.: DECA OU EQUIVALENTE

DIVISÓRIA EM GRANITO POLIDO  
NA COR VERDE UBATUBA

TORNEIRA BELLE EPOQUE  
REF.: DECA OU EQUIVALENTE

BANCADA EM GRANITO POLIDO  
NA COR VERDE UBATUBA

CUBA DE SOBREPOR OVAL L65  
REF.: DECA OU EQUIVALENTE

MICTÓRIO COM SIFÃO - M.712  
COR BRANCO  
REF.: DECA

19 | BANHEIROS - DETALHAMENTO  
ESCALA: 1/25

FORRO EM GESSO COMUM  
COM PÉ SOLTTO

REVESTIMENTO CERÂMICO  
DIM.: 10x10cm NA COR BRANCO  
E REJUNTE NA COR CINZA PLATINA

JANELA EM METALON PINTURA EM  
ESMALTE PREMIUM NA COR  
VERDE FOUHA - 2418 E VIDRO  
TRANSLÚCIDO DE 6mm

ESPELHO

MEIA SABONTEIRA EM LOUÇA A.380  
REF.: DECA OU EQUIVALENTE

BARRA DE APOIO  
EM AÇO INOX

VÁLVULA DE  
DESCARGA

BANCADA EM GRANITO POLIDO  
NA COR VERDE UBATUBA

CUBA DE SOBREPOR OVAL L65  
REF.: DECA OU EQUIVALENTE

VASO SANITÁRIO CONVENCIONAL  
NA COR BRANCO E INSTALADO COM  
BORDA FINAL À ALTURA DE 44cm  
REF.: DECA OU EQUIVALENTE

20 | BANHEIROS - DETALHAMENTO  
ESCALA: 1/25

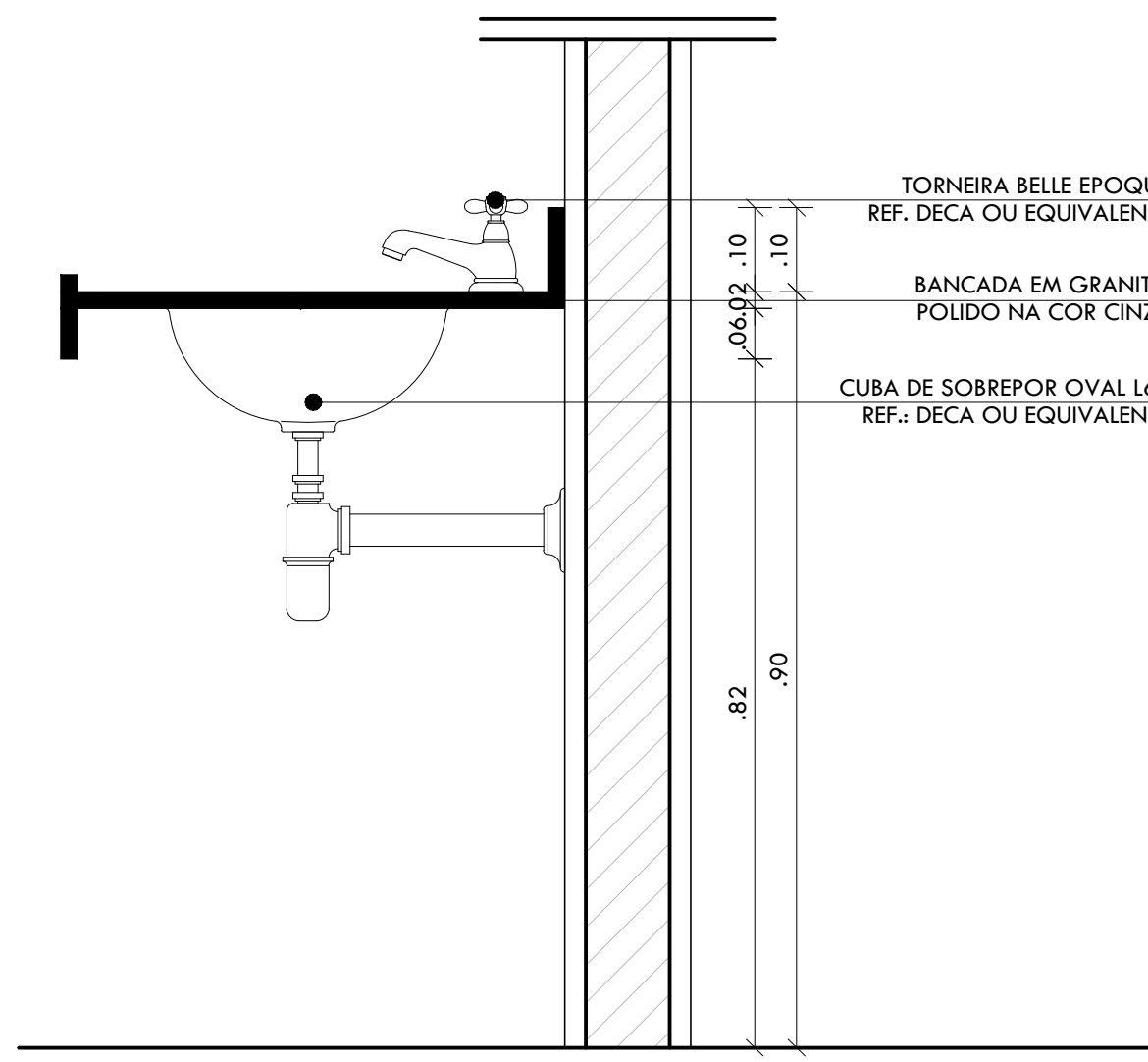

22 | BANCADA LAVATÓRIOS  
ESCALA: 1/10

FORRO EM GESSO COMUM  
COM PÉ SOLTTO

REVESTIMENTO CERÂMICO  
DIM.: 10x10cm NA COR BRANCO  
E REJUNTE NA COR CINZA PLATINA

ESPELHO

MEIA SABONTEIRA EM LOUÇA A.380  
REF.: DECA OU EQUIVALENTE

BARRA DE APOIO  
EM AÇO INOX

VÁLVULA DE  
DESCARGA

BANCADA EM GRANITO POLIDO  
NA COR VERDE UBATUBA

CUBA DE SOBREPOR OVAL L65  
REF.: DECA OU EQUIVALENTE

VASO SANITÁRIO CONVENCIONAL  
NA COR BRANCO E INSTALADO COM  
BORDA FINAL À ALTURA DE 44cm  
REF.: DECA OU EQUIVALENTE

21 | BANHEIROS - DETALHAMENTO  
ESCALA: 1/25

FORRO EM GESSO COMUM  
COM DETALHE EM PÉ SOLTTO

JANELA EM METALON PINTURA EM  
ESMALTE PREMIUM NA COR VERDE FOUHA - 2418  
E VIDRO TRANSLÚCIDO DE 6mm

CHUVEIRO TRADICIONAL,  
CÓD.: 1995CCT  
REF.: DECA OU EQUIVALENTE

REVESTIMENTO CERÂMICO  
DIM.: 10x10cm NA COR BRANCO  
E REJUNTE NA COR CINZA PLATINA

ESQUADRIA EM ALUMÍNIO  
ANODIZADO PRESADO NA  
COR NATURAL

DIVISÓRIA EM GRANITO POLIDO  
NA COR VERDE UBATUBA

BACIA SANITÁRIA COM CAIXA  
ACIOPADA NA COR BRANCO  
REF.: DECA OU EQUIVALENTE

HISTÓRICO		
ALTERAÇÃO	REVISÃO	DATA
1.		
2.		
3.		
4.		
5.		
ARQUITETA: goub Documento assinado digitalmente NOME DO ASSINADOR: GUBERNA DOA Data: 20/09/2023 10:02:44 (GMT-03:00) Certificado em: 20/09/2023 10:02:44 (GMT-03:00)	ENGENHEIRO RESPONSÁVEL:	PROPRIETÁRIO:

SECRETARIA DA EDUCAÇÃO - SEDUC		GOVERNO DO ESTADO DO PIAUÍ	
GOVERNO DO PIAUÍ Pela Lei nº 2000/2009		SEDUC - SECRETARIA DE ESTADO DA EDUCAÇÃO U.E. DES. JOÃO PACHECO CAVALCANTE	
DEPARTAMENTO: GERÊNCIA DE ARQUITETURA E ENGENHARIA	TÍTULO DO PROJETO: PROJETO ARQUITETÔNICO DE REFORMA		DESENHO: ARQ
ENDEREÇO DO SERVIÇO: RUA ADOLFO JONH TERRY, 1837	TÍTULO DO DESENHO: DETALHAMENTO BANHEIROS COLETIVOS MASCULINO E FEMININO		FRANCHA: 11/12
MUNICÍPIO: CORNTE	ZONA: URBANA	ESCALA: INDICADA	
DESENHADA: SAMARA VELOSO	FASE: PROJETO BÁSICO	DATA: ABRIL/2020	REVISÃO:



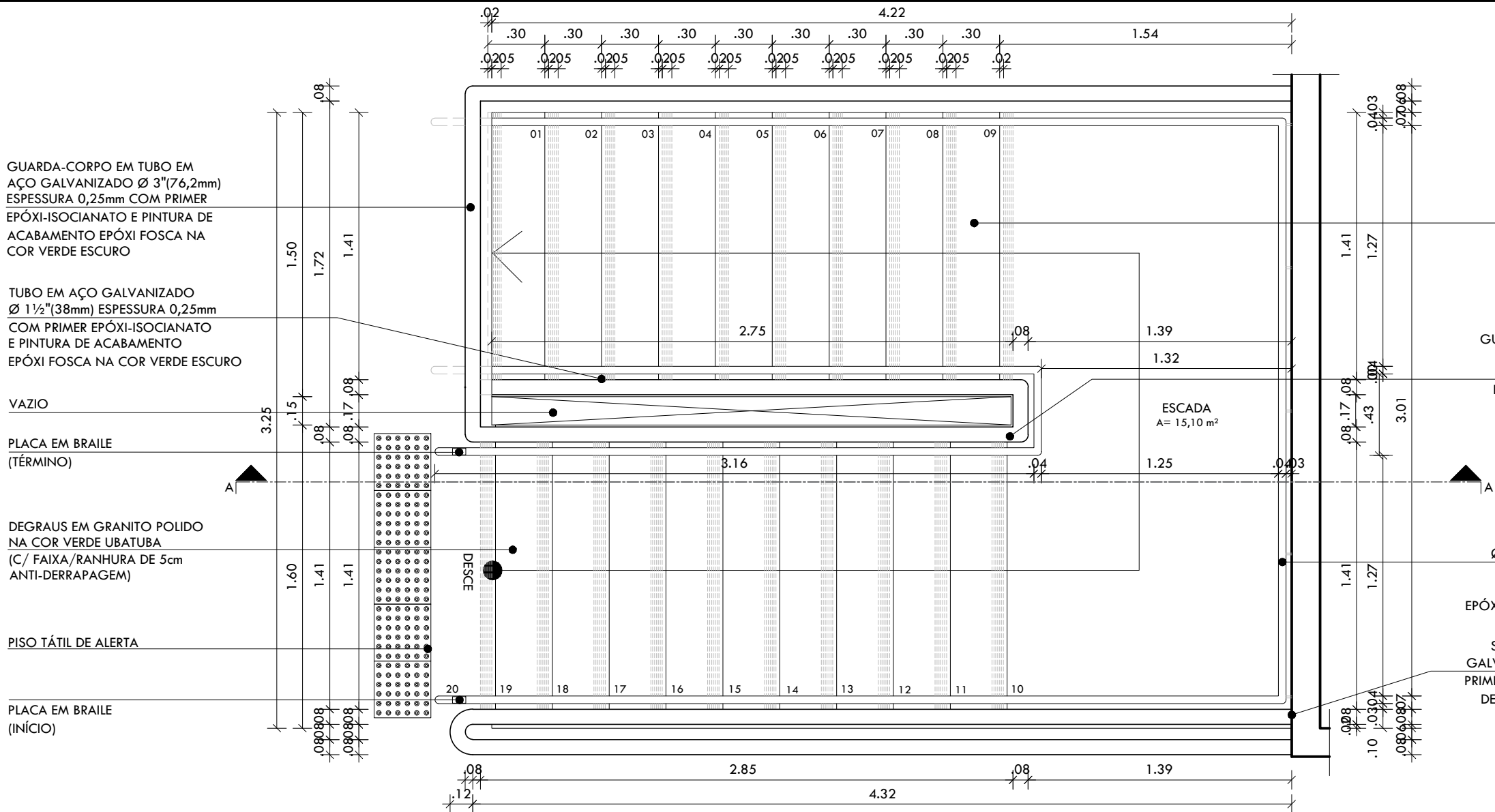

23 | ESCADA - DETALHAMENTO

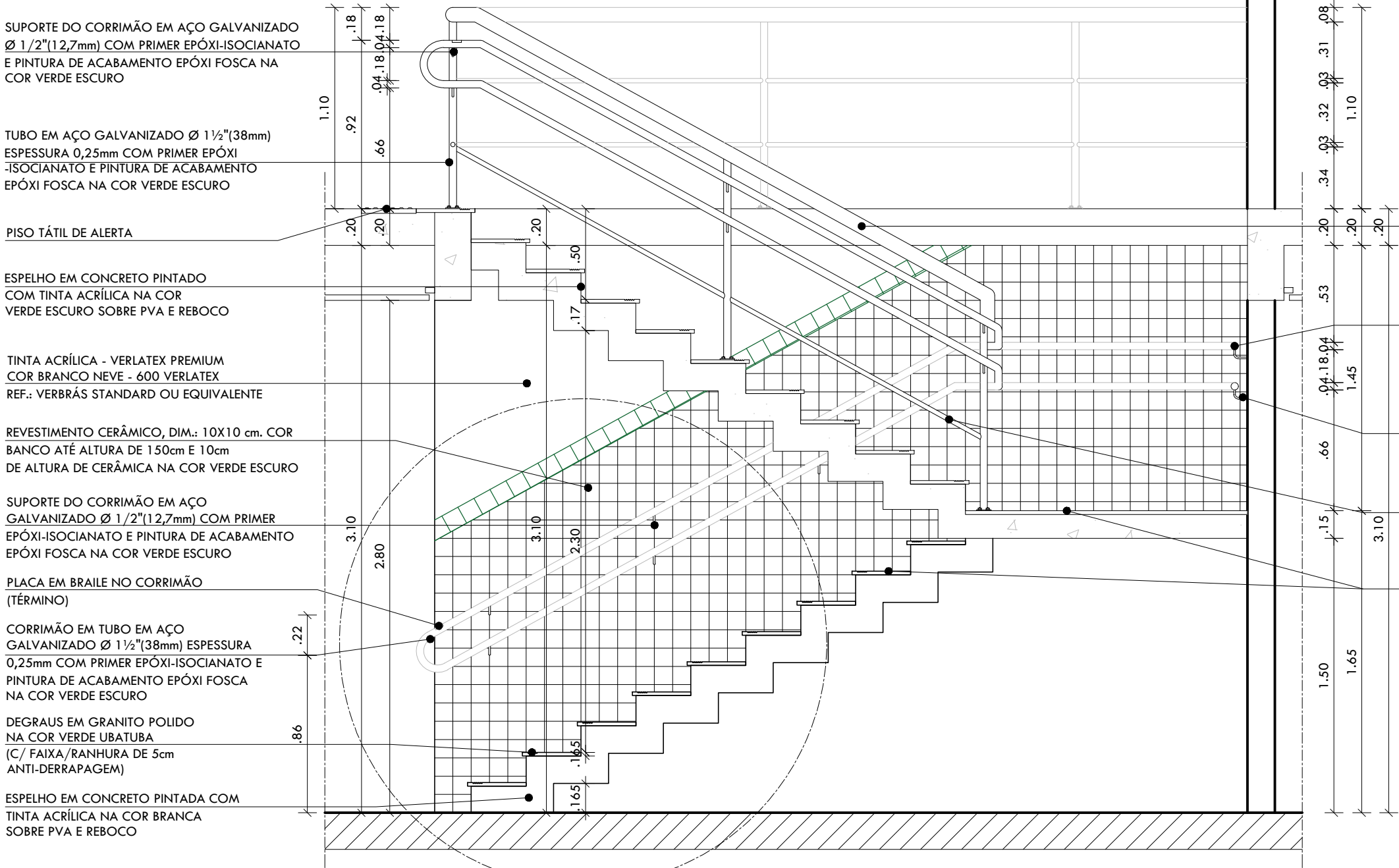

24 | CORTE AA - DETALHE ESCADA

DEGRAUS EM GRANITO POLIDO  
NA COR VERDE UBATUBA  
(C/ FAIXA/RANHURA DE 5cm  
ANTI-DERRAPAGEM)

GUARDA-CORPO EM TUBO EM AÇO  
GALVANIZADO Ø 3"(76,2mm)  
ESPESSURA 0,25mm COM PRIMER  
EPÓXI-ISOCIANATO E PINTURA DE  
ACABAMENTO EPÓXI FOSCA  
NA COR VERDE ESCURO

TUBO EM AÇO GALVANIZADO  
Ø 1 1/2"(38mm) ESPESSURA 0,25mm  
COM PRIMER EPÓXI-ISOCIANATO  
E PINTURA DE ACABAMENTO  
EPÓXI FOSCA NA COR VERDE ESCURO

SUPOORTE DO CORRIMÃO EM AÇO  
GALVANIZADO Ø 1/2"(12,7mm) COM  
PRIMER EPÓXI-ISOCIANATO E PINTURA  
DE ACABAMENTO EPÓXI FOSCA NA  
COR VERDE ESCURO

GUARDA-CORPO EM TUBO EM AÇO  
GALVANIZADO Ø 3"(76,2mm)  
ESPESSURA 0,25mm COM PRIMER  
EPÓXI-ISOCIANATO E PINTURA DE  
ACABAMENTO EPÓXI FOSCA NA COR  
VERDE ESCURO

TUBO EM AÇO GALVANIZADO Ø  
1 1/2"(38mm) ESPESSURA 0,25mm COM  
PRIMER EPÓXI -ISOCIANATO E PINTURA  
DE ACABAMENTO EPÓXI FOSCA NA  
COR VERDE ESCURO

SUPOORTE DO CORRIMÃO EM AÇO  
GALVANIZADO Ø 1/2"(12,7mm) COM  
PRIMER EPÓXI -ISOCIANATO E PINTURA  
DE ACABAMENTO EPÓXI FOSCA  
NA COR VERDE ESCURO

TUBO EM AÇO GALVANIZADO Ø 1"  
(25,4mm) ESPESSURA 0,25mm COM  
PRIMER EPÓXI -ISOCIANATO E PINTURA  
DE ACABAMENTO EPÓXI FOSCA NA  
COR VERDE ESCURO

DEGRAUS EM GRANITO POLIDO NA  
COR VERDE UBATUBA (C/ FAIXA/  
RANHURA DE 5cm ANTI-DERRAPAGEM)

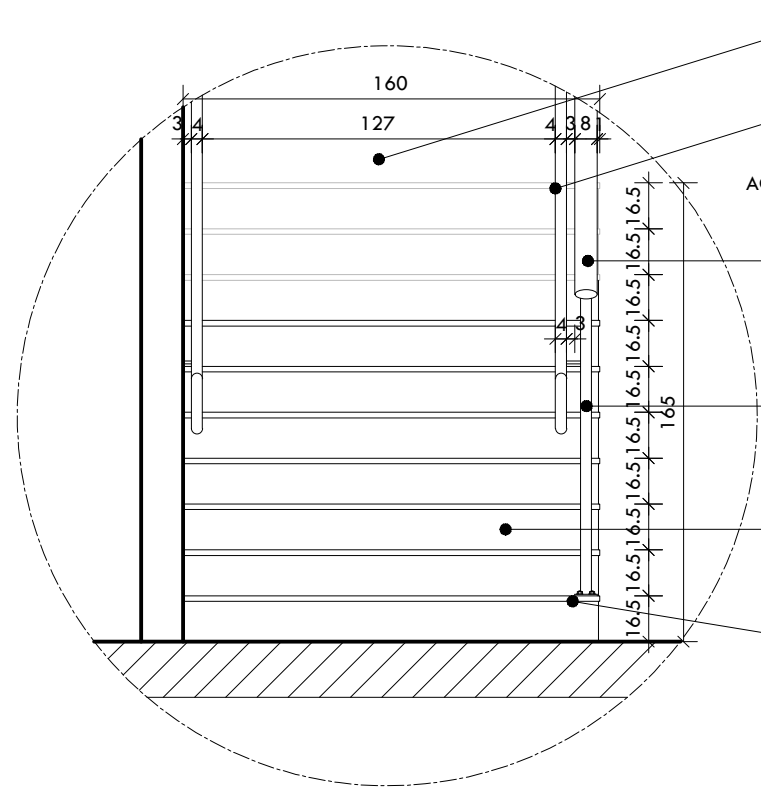

25 | ESCADA - CORRIMÃO

REVESTIMENTO CERÂMICO, DIM.: 10X10 cm. COR  
BANCO ATÉ ALTURA DE 150cm E 10cm  
DE ALTURA DE CERÂMICA NA COR VERDE ESCURO

TINTA ACRÍLICA - VERLATEX PREMIUM  
COR BRANCO NEVE - 600 VERLATEX  
REF.: VERBRÁS STANDARD OU EQUIVALENTE

SUPOORTE DO CORRIMÃO EM AÇO  
GALVANIZADO Ø 1/2"(12,7mm) COM PRIMER  
EPÓXI-ISOCIANATO E PINTURA DE ACABAMENTO  
EPÓXI FOSCA NA COR VERMELHO

PLACA EM BRAILE NO CORRIMÃO  
(TÉRMINO)

CORRIMÃO EM TUBO EM AÇO GALVANIZADO  
Ø 1 1/2"(38mm) ESPESSURA 0,25mm COM  
PRIMER EPÓXI-ISOCIANATO E PINTURA DE  
ACABAMENTO EPÓXI FOSCA NA COR VERDE ESCURO

DEGRAUS EM GRANITO POLIDO  
NA COR VERDE UBATUBA  
(C/ FAIXA/RANHURA DE 5cm  
ANTI-DERRAPAGEM)

ESCADA EM CONCRETO PINTADA COM  
TINTA ACRÍLICA NA COR BRANCA  
SOBRE PVA E REBOCO

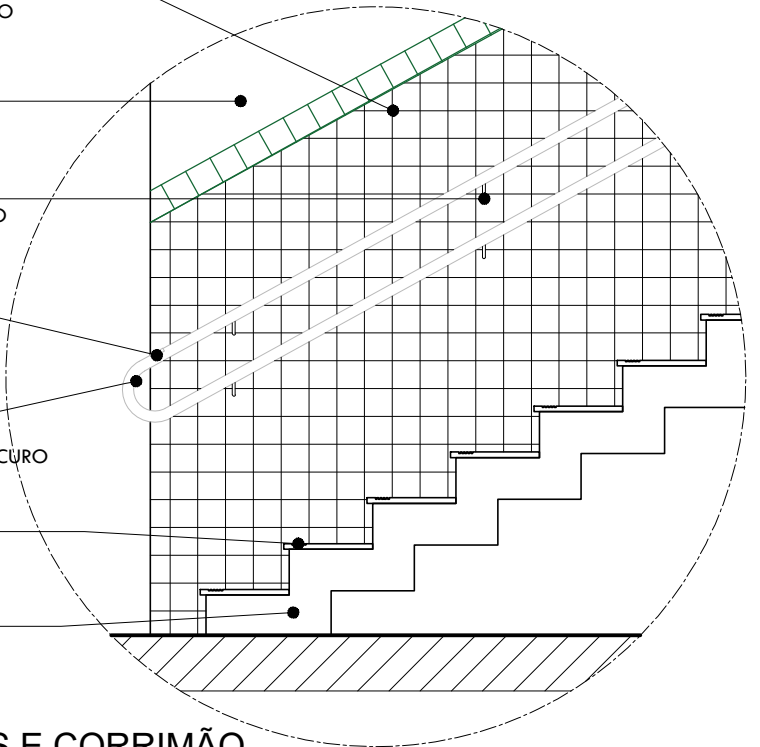

26 | ESCADA - DEGRAUS E CORRIMÃO

ARQUITETA:

Documento assinado digitalmente  
ANIK DE ASSUNÇÃO OLIVEIRA SOUSA  
Data: 26/09/2023 08:03:41-0300  
Verifique em <https://validar.ri.gov.br>

ENGENHEIRO RESPONSÁVEL:

PROPRIETÁRIO:

ARQUITETA E URBANISTA  
CAU Nº A114282-8



GOVERNO DO ESTADO DO PIAUÍ

SEDUC - SECRETARIA DE ESTADO DA EDUCAÇÃO  
U.E. DES. JOÃO PACHECO CAVALCANTE

DEPARTAMENTO:  
GERÊNCIA DE ARQUITETURA E ENGENHARIA

TÍTULO DO PROJETO:  
PROJETO ARQUITETÔNICO DE REFORMA

ENDEREÇO DO SERVIÇO:  
RUA ADOLFO JONH TERRY, 1837

TÍTULO DO DESENHO:  
DETALHAMENTOS ESCADA

MUNICÍPIO:  
CORRENTE

ZONA:  
URBANA

DESENHO(A):  
SAMARA VELOSO

FASE:  
PROJETO BÁSICO

DATA:  
ABRIL/2020

DESENHO:

ARQ

PRANCHA:

12/12

ESCALA:

INDICADA

REVISÃO: